ORGANIGRAMMA COES onlus

Data 02/11/2023

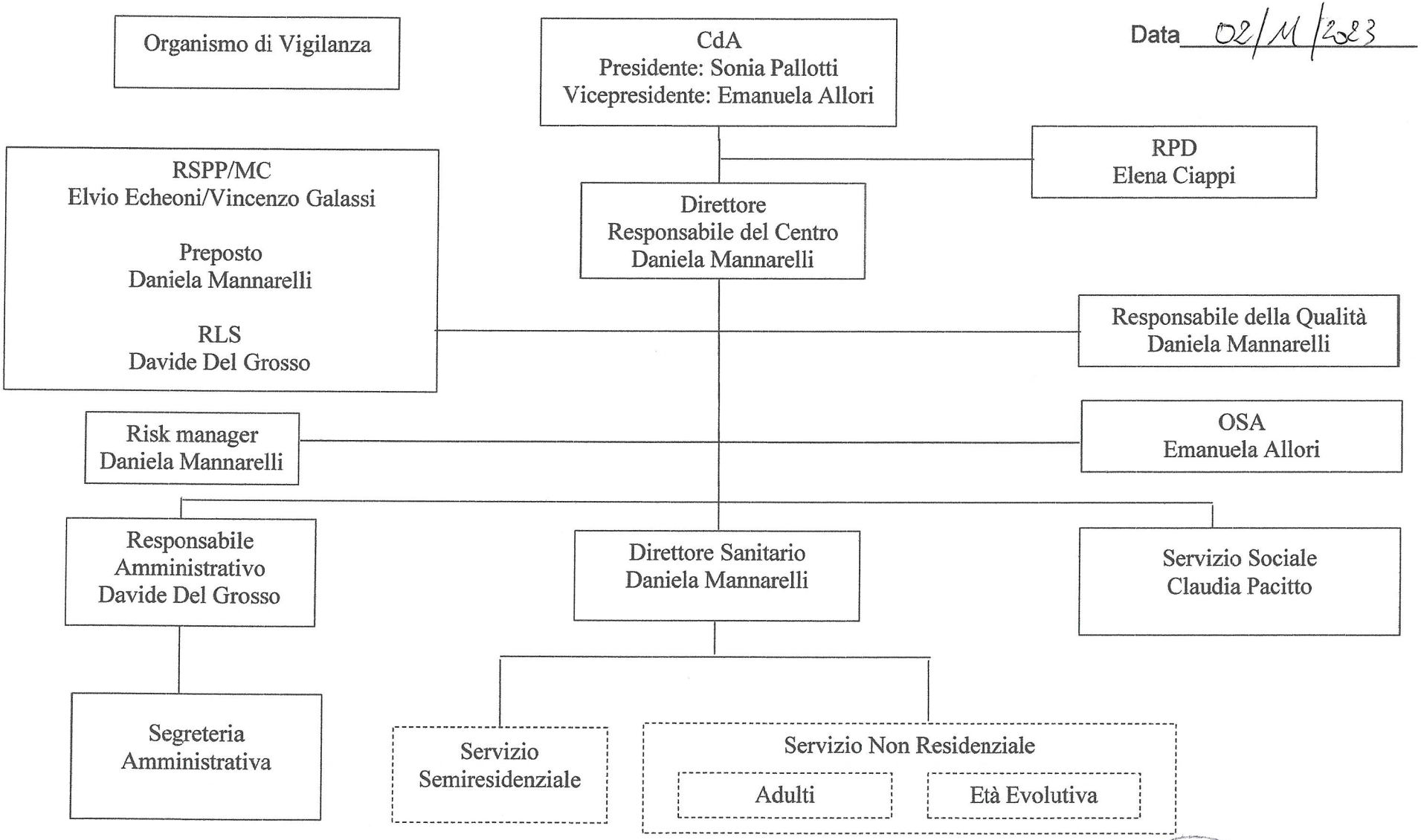

ORGANIGRAMMA SANITARIO COES onlus

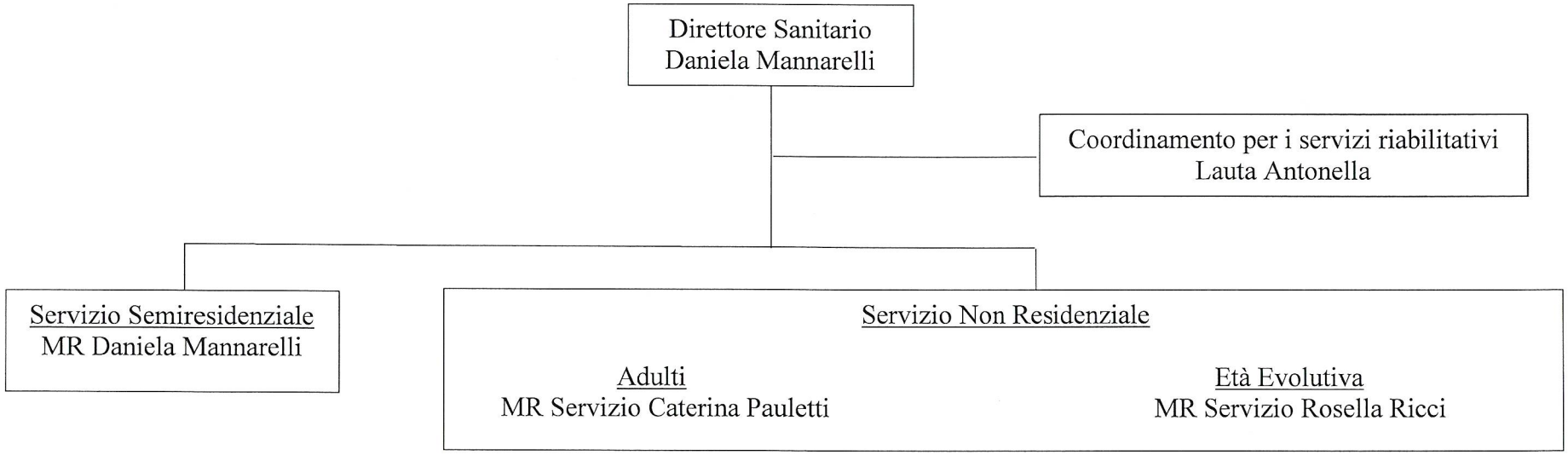

Firma

Data 02/11/2023

ORGANIGRAMMA

Servizio Semiresidenziale
MR Daniela Mannarelli

<u>Equipe multidisciplinare</u>

Specialista Neurologo
Viola Baione
Laura Libonati
Daniela Mannarelli/MR

Specialista Fisiatra
Sandra Galli

Psicologo
Annalisa Frappetta

Fisioterapisti
Logopedista
TO
Educatori
OSS

Firma_____

Data 02/11/2023

ORGANIGRAMMA

Servizio Non Residenziale Adulti
MR Caterina Pauletti

Ambulatorio

Equipe multidisciplinare

Specialista Neurologo/MR
Caterina Pauletti

Psicologo
Sara De Donato

Fisioterapisti
Logopedista

Domiciliare

Equipe multidisciplinare

Specialista Neurologo
Biagio Orlando/*Referente Servizio*
Nicola Scaldaferri

Specialista Fisiatra
Francesca Castellani

Psicologo
Silvestro Luigi Serra

Fisioterapisti
Logopedista
TO

Data 02/11/2023

Firma

VIA DELLA NOCETTA 162 - 164 ROMA

ORGANIGRAMMA

Servizio Non Residenziale Età Evolutiva
MR Rosella Ricci

Ambulatorio

Equipe multidisciplinare

Specialista Neuropsichiatra
Rosella Ricci/MR
Luca Pollini

Psicologo
Sara De Donato

Psicomotricisti
Logopedisti
TO

Data 02/11/2023

Firma